１３．美園小学校

学校の安全対策体制	・春の交通安全運動　　・教職員、保護者の街頭指導 ・校外における児童の安全行動把握、情報交換 ・地域の危険箇所・通学路点検　・秋の交通安全運動の啓発と街頭指導 ・年末年始の交通安全運動の啓発・地域交通安全パトロール

【危険箇所一覧】

No	要望年度	危険箇所	危険内容	分類	合同点検年月日	合同点検実施箇所対策内容	学校対策内容	備考
1		なし						
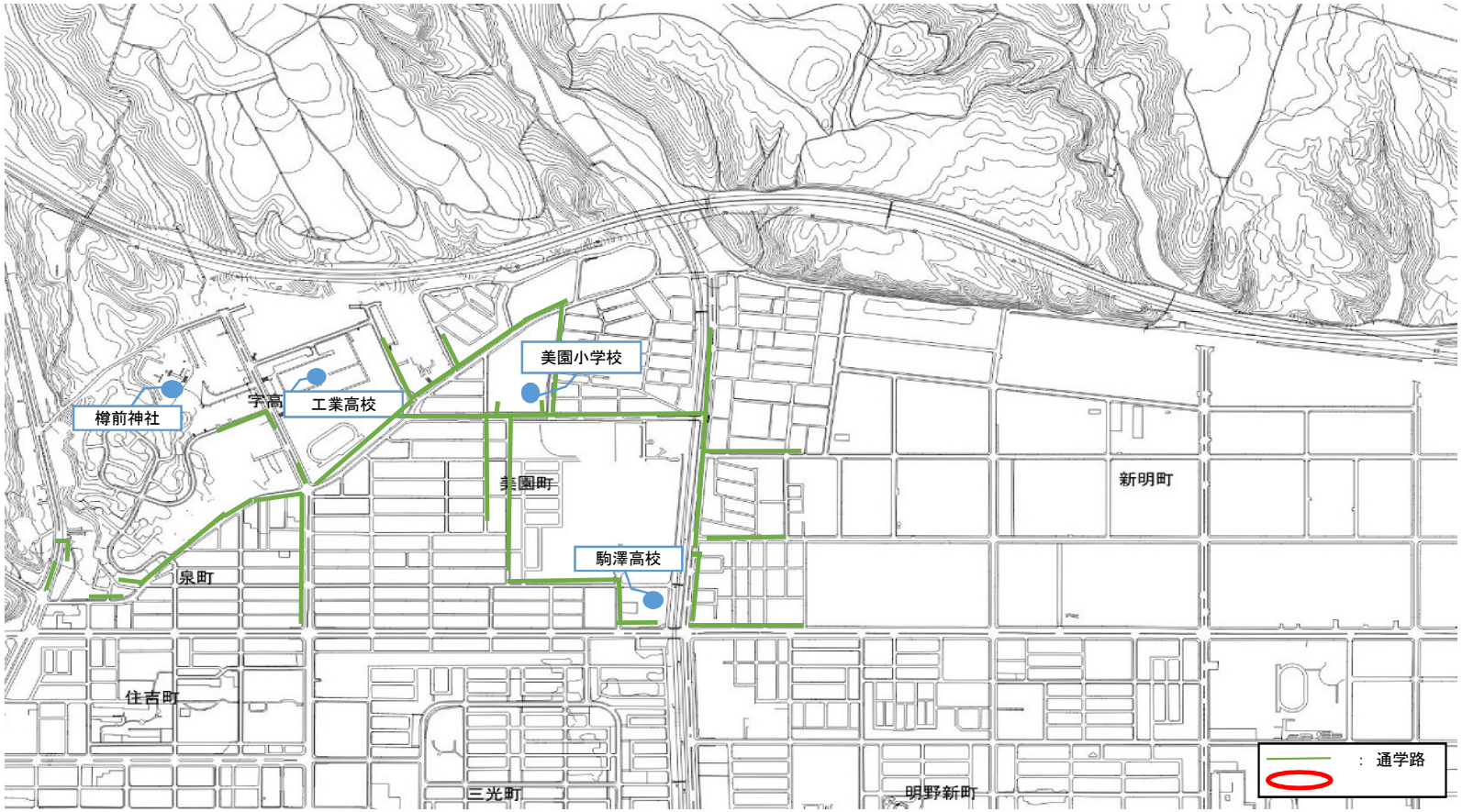
【危険箇所位置図】