

第62回苫小牧港まつり第1回実行委員会次第

日 時：平成29年6月9日（金） 午前10時
場 所：苫小牧市労働福祉センター 2階大ホール

1 開 会

2 実行委員長あいさつ

3 議 事

(1) 報 告

報告第1号 第62回苫小牧港まつり常設委員会における経過報告について

(2) 議 案

議案第1号 第62回苫小牧港まつり実行委員会の組織と業務分担について

議案第2号 第62回苫小牧港まつり実行委員会収支予算（案）について

4 その他

5 閉 会

第62回苫小牧港まつり常設委員会における経過報告について

1 第62回苫小牧港まつり常設委員会

- 第1回常設委員会開催 平成29年5月17日(水)
 - ・常設委員の委嘱(24名)
 - ・正副委員長を選出
委員長 末松 仁 氏
副委員長 横溝 元彦 氏
渡部 勲 氏
 - ・第62回苫小牧港まつり実行委員会の組織(案)について
 - ・第62回とまこまい港まつりの主要行事予定について
 - ・第62回とまこまい港まつりの会場レイアウト(案)について
 - ・第62回苫小牧港まつり実行委員会の収支予算(案)について
 - ・第62回とまこまい港まつりテーマの選定
 - ・第62回とまこまい港まつりのポスターデザインの選定

2 開催日程について

- 8月4日(金)～6日(日)の3日間 メイン会場は中央公園(若草町)

3 実行委員会の推薦について

- 5月23日に49団体・事業所に対し委員の推薦依頼

4 第62回とまこまい港まつり事前準備について

- テーマについて
 - ・募集期間 平成29年3月10日(金)～4月21日(金)
 - ・応募作品数 63点
 - ・入選 「港まつり笑顔弾けるとまこまい」
入倉 彰さん(男性 79歳):桜木町在住
 - ・佳作 「きらきらと世界へかがやく港まち」
神埜 彰さん(男性 84歳):しらかば町在住
- ポスターデザインについて
 - ・募集期間 平成29年3月10日(金)～4月21日(金)
 - ・応募点数 26点
 - 最優秀賞 「工場夜景と港まつり」ウトナイ南在住 小田 湧太さん
 - 優秀賞 「祭りの響き、夢ある港も踊ってる」
宮の森町在住 築地 謹蔵さん
 - 入選 「鮮」 澄川町在住 平出 いづみさん
 - 入選 「夏の思い出」 苫小牧西高3年 小出 沙季さん

学生賞	「白鳥娘」	明野中学校3年	儀福 彩香さん
学生賞	「港まつり～二人で見る花火～」		
		明野中学校3年	宇夫 葉月さん
学生賞	「苦小牧の夏」	明野中学校3年	杉立 朝日さん
学生賞	「ユメのまつり」	明野中学校2年	西村 理沙さん
学生賞	「カモメと港まつり」	明野中学校2年	鮫名 日和さん

○ ハスカップレディ募集について

- ・募集期間 平成29年5月1日（月）～6月9日（金）
 - ・募集人数 2名
 - ・募集状況 平成29年6月6日現在 6名
- ※市広報、ポスター、新聞、募集キャンペーン等によりPR
（8月4日発表予定）

○ 市民おどり募集について

- ・6月16日（金）まで、町内会・団体等に参加募集
（8月5日（土）実施予定）

○ 主要行事予定について

8月4日（金）

- ・開会式（中央公園ステージにて実施）
- ・ハスカップレディの発表（中央公園ステージにて実施）
- ・道新納涼花火大会（漁港区西側ケーソンヤード内にて実施）
- ・午後10時15分に白鳥王子アイスアリーナ駐車場からワンコイン臨時バスを東西へ2路線運行）

8月5日（土）

- ・キャラクターショー（中央公園ステージにて実施）
- ・みなとフェスティバル・はすかつぶポートレース（西港北ふ頭キラキラ公園にて実施）
（若草メイン会場～北ふ頭～ぷらっと港市場を巡回するシャトルバスを運行）
- ・市民おどりパレード（一条通り～シンボルストリートにて実施）
- ・午後10時15分に白鳥王子アイスアリーナ駐車場からワンコイン臨時バスを東西へ2路線運行）

8月6日（日）

- ・マーチングフェスティバル（一条通り～シンボルストリートにて実施）
- ・ポートカーニバル（一条通り～シンボルストリートにて実施）

その他

- ・ 港まつりフォトコンテスト（まつり期間中に撮影、後日応募、審査、展覧会予定）
- ・ 港まつり公募ポスター展（8月4日～8月6日）
- ・ メイン会場に大型ビジョンを設置予定

【新規事業】

- ・ 8月5日（土）港湾業務艇「はやぶさ」 苫小牧港内見学会（苫小牧港湾事務所協力）
- ・ 8月6日（日）巡視船「れぶん」体験航海または一般公開（苫小牧海上保安署協力）

5 第62回苫小牧港まつり実行委員会事務局について

- ・ 平成29年5月15日から開設

苫小牧若草町3丁目3番8号 市民活動センター2階

TEL 33-2233 FAX 33-2234

第62回苫小牧港まつり実行委員会 機構・組織図 (案)

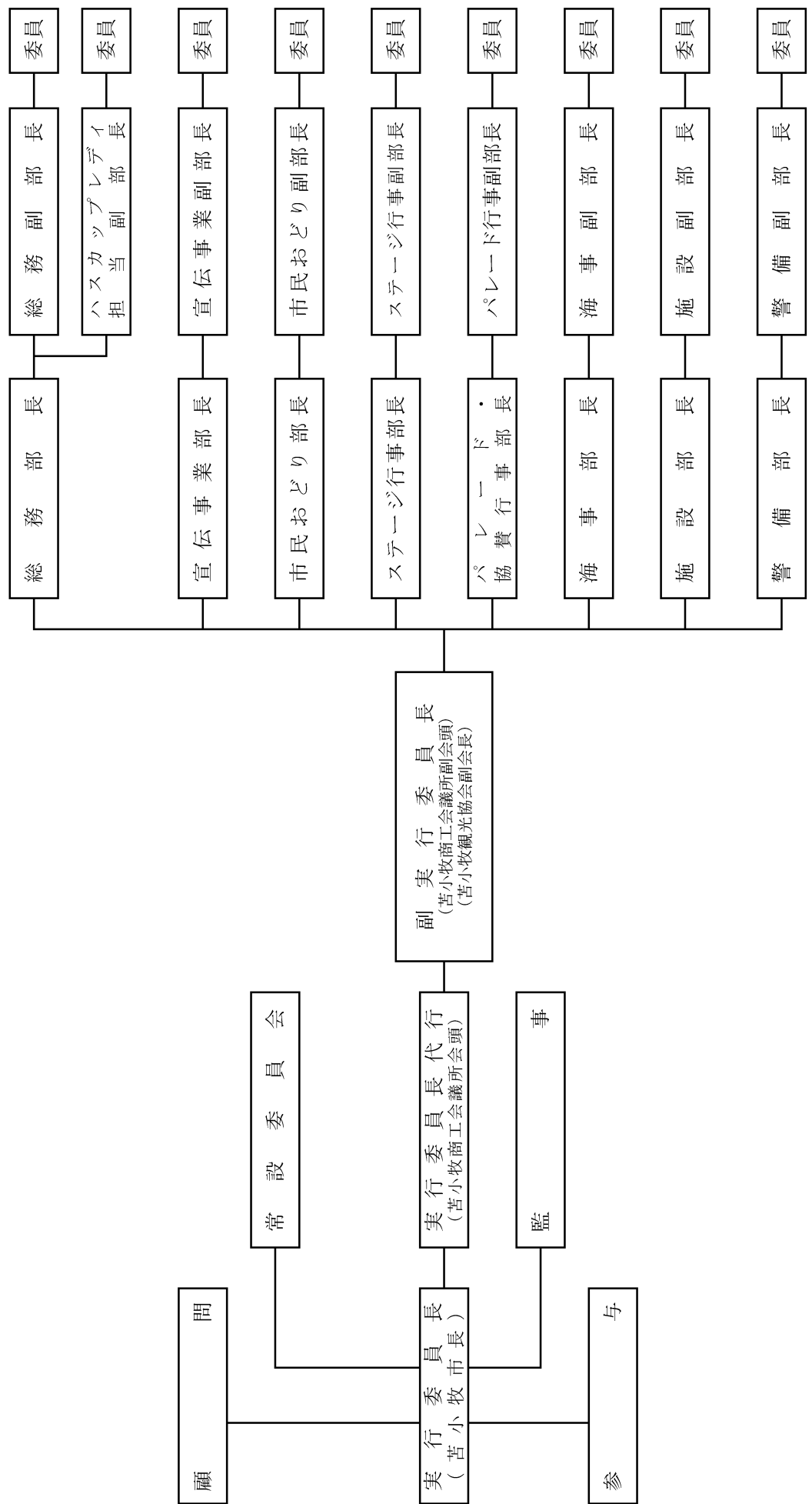

第62回苫小牧港まつり実行委員会 担当別業務分担・構成団体（案）

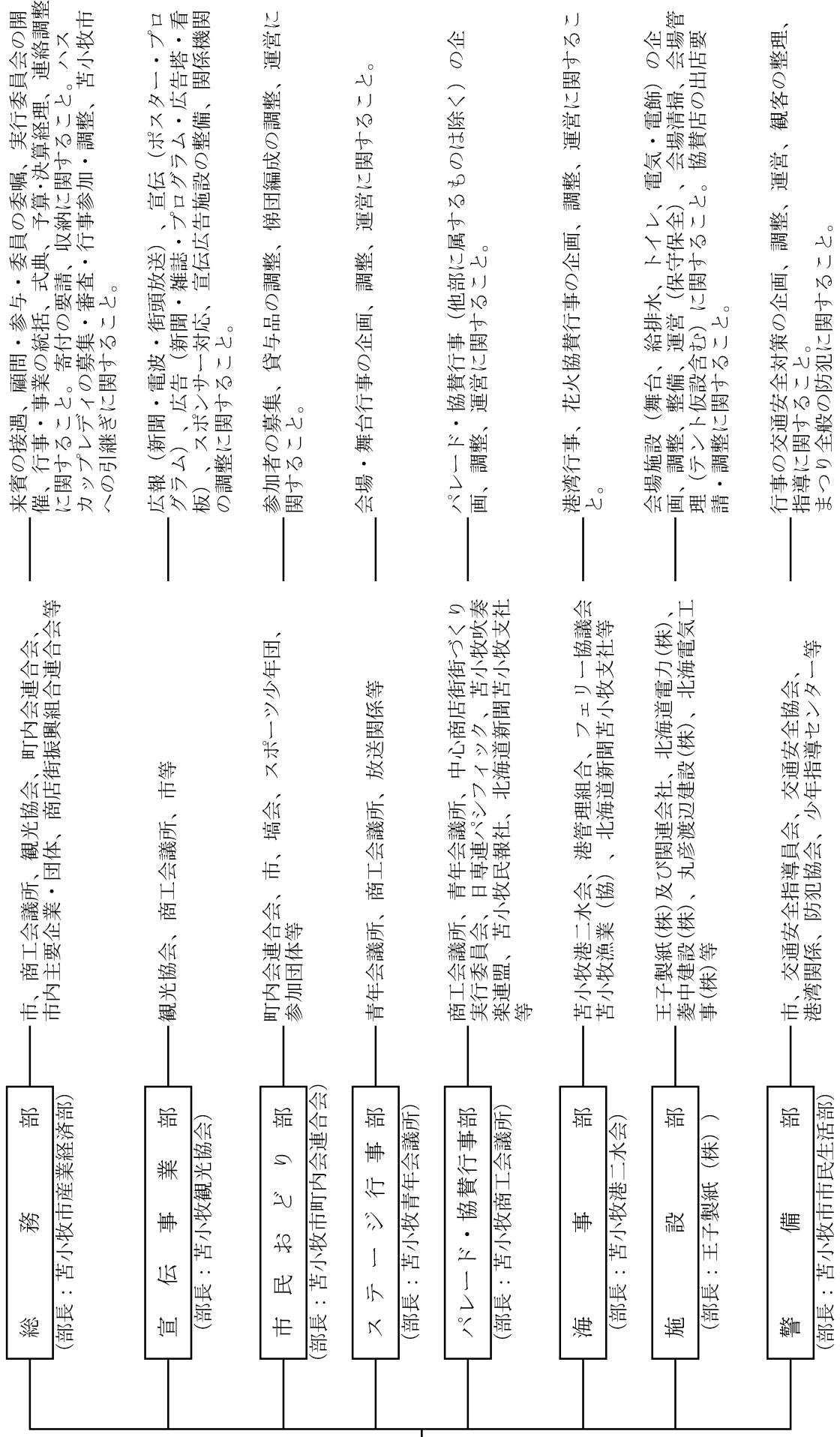

第62回苫小牧港まつり収支予算書(案)

収入額 30,300,000 円

支出額 30,300,000 円

差引額 0 円

収入の部

(単位：円)

区 分	予算額 (A)	前回予算額 (B)	前回決算額	差 異 (A)-(B)	
寄 付 金	12,150,000	12,250,000	12,232,784	△ 100,000	
大口寄付金	11,400,000	11,500,000	11,429,784	△ 100,000	事業所・団体寄付金
一般寄付金	750,000	750,000	803,000	0	町内会寄付金
補 助 金	5,100,000	5,100,000	5,100,000	0	苫小牧市(5,000,000) 苫小牧港管理組合(100,000)
事 業 収 入	11,170,000	10,750,000	11,422,028	420,000	
広告収入	4,270,000	4,000,000	4,481,028	270,000	プログラム広告・うちわ協賛・ステージ看板
協賛事業収入	6,900,000	6,750,000	6,941,000	150,000	ステージ協賛等・出店料
雑 収 入	249	823	0	△ 574	預金利息等
繰 越 金	1,879,751	1,871,177	1,871,177	8,574	前年度繰越金
合 計	30,300,000	29,972,000	30,625,989	328,000	

支出の部

区 分	予算額 (A)	前回予算額 (B)	前回決算額	差 異 (A)-(B)	備 考
総 務 費	4,000,000	4,292,000	4,014,601	△ 292,000	
総 務 費	2,800,000	3,092,000	2,998,274	△ 292,000	実行委員会運営経費
ハスカップレディ費	1,200,000	1,200,000	1,016,327	0	募集宣伝・選考費
宣 伝 事 業 費	2,850,000	2,720,000	2,706,426	130,000	歓迎塔・プログラム等製作費
市 民 お ど り 費	3,652,000	3,160,000	3,008,660	492,000	市民おどり運営費
行 事 費	5,462,000	5,750,000	5,489,332	△ 288,000	
ステージ行事費	2,800,000	2,600,000	2,568,728	200,000	舞台行事関連費
協賛行事費	2,662,000	3,150,000	2,920,604	△ 488,000	マーチング・ポートカーニバル運営費
港 湾 行 事 費	1,500,000	1,500,000	1,418,492	0	花火大会等
施 設 費	11,316,000	11,050,000	10,925,194	266,000	主会場施設・音響照明費等
警 備 費	1,320,000	1,300,000	1,183,533	20,000	花火大会・パレード関連警備費
予 備 費	200,000	200,000	0	0	
合 計	30,300,000	29,972,000	28,746,238	328,000	