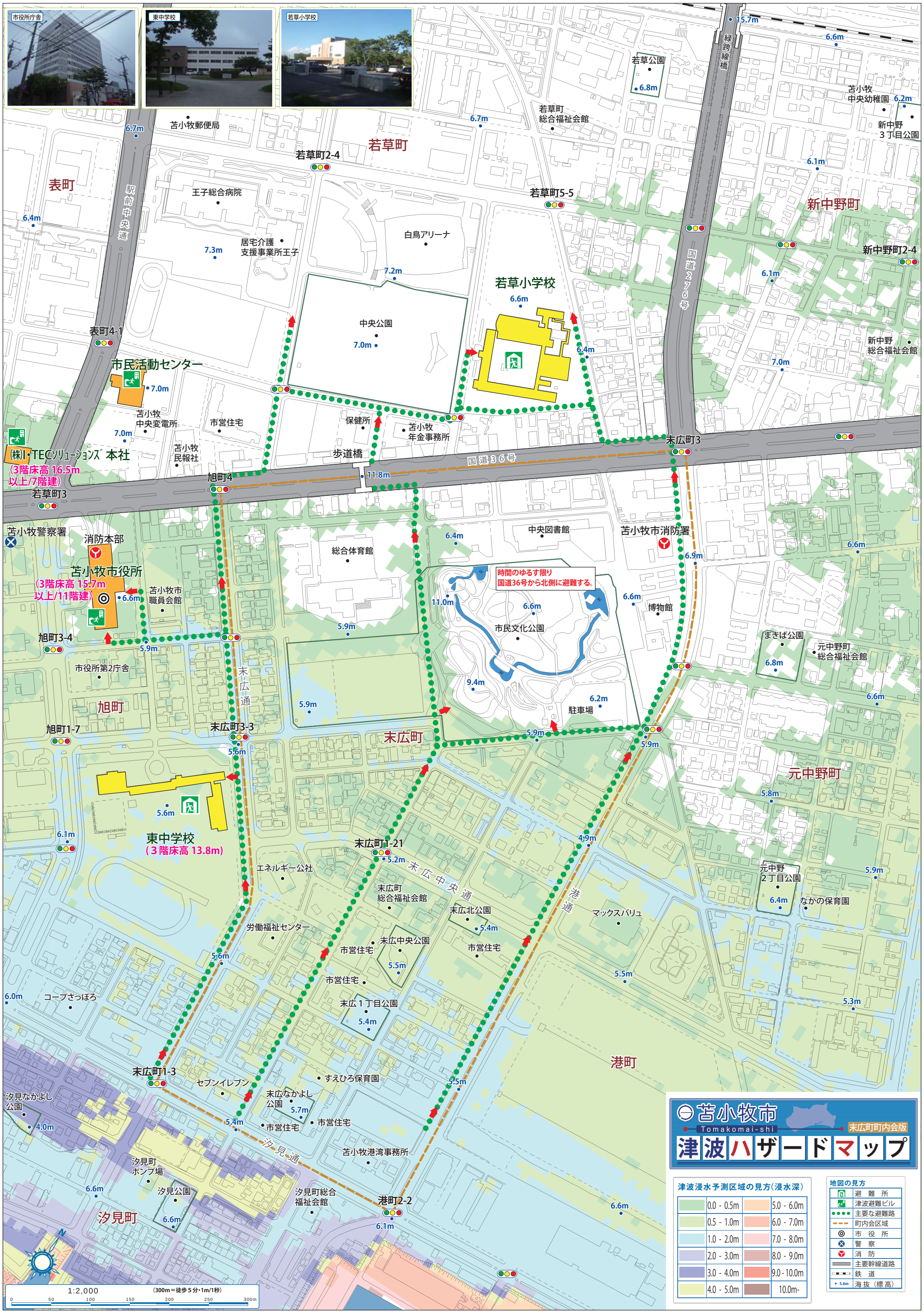
市役所庁舎
東中学校
若草小学校
苫小牧郵便局
若草町
若草町2-4
若草町5-5
若草公園
若草町
総合福祉会館
表町
駅前中央通
王子総合病院
居宅介護
支援事業所王子
白鳥アリーナ
若草小学校
中央公園
表町4-1
市民活動センター
苫小牧
中央変電所
市営住宅
保健所
苫小牧
年金事務所
(株)I・TECソリューションズ 本社
(3階床高 16.5m
以上/7階建)
苫小牧
民報社
歩道橋
国道36号
末広町3
旭町4
若草町3
苫小牧警察署
消防本部
苫小牧市役所
(3階床高 15.7m
以上/11階建)
苫小牧市
職員会館
総合体育館
中央図書館
苫小牧市消防署
時間のゆるす限り
国道36号から北側に避難する。
市民文化公園
博物館
旭町3-4
市役所第2庁舎
旭町
旭町1-7
末広通
末広町3-3
末広町
駐車場
まきば公園
元中野町
総合福祉会館
元中野町
東中学校
(3階床高 13.8m)
末広町1-21
エネルギー公社
末広中央通
末広町
総合福祉会館
末広北公園
港通
マックスバリュ
元中野
2丁目公園
なかの保育園
労働福祉センター
末広中央公園
市営住宅
コープさっぽろ
末広1丁目公園
港町
末広町1-3
セブンイレブン
すえひろ保育園
末広なかよし
公園
汐見なかよし
公園
市営住宅
汐見通
苫小牧港湾事務所
汐見町
ポンプ場
汐見公園
汐見町総合
福祉会館
港町2-2
汐見町
緑跨線橋
国道276号
苫小牧
中央幼稚園
新中野
3丁目公園
新中野町
新中野町2-4
新中野
総合福祉会館
苫小牧市
Tomakomai-shi
末広町町内会版
津波ハザードマップ
津波浸水予測区域の見方(浸水深)
0.0 - 0.5m
0.5 - 1.0m
1.0 - 2.0m
2.0 - 3.0m
3.0 - 4.0m
4.0 - 5.0m
5.0 - 6.0m
6.0 - 7.0m
7.0 - 8.0m
8.0 - 9.0m
9.0 - 10.0m
10.0m-
地図の見方
避難所
津波避難ビル
主要な避難路
町内会区域
市役所
警察
消防
主要幹線道路
鉄道
海抜(標高)
1:2,000
(300m=徒歩5分・1m/1秒)
0
50
100
150
200
250
300m