

①

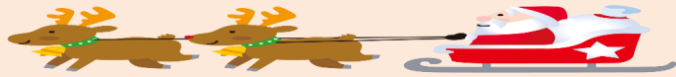

令和2年度

こどものための

行事案内(12月号)

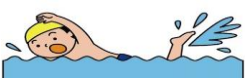

◎詳細は、直接、各施設等にお問合せください。

期日	曜	会場	行事	時刻等	内容
12/13	日	美術博物館 【愛称:あみゆう】 (35-2550) 	企画展 「紙とアート:吉田 傑のダンボールといきもの」	9:30~17:00	ダンボールを素材に原寸大の動物を制作する造形作家・吉田傑の作品と「はく製」とのコラボレーション展示。 ●対象:小学生~ ●料金:中学生以下は無料 ●申込:直接会場へ
			企画展 「八王子千人同心と蝦夷地」		江戸幕府の命を受け蝦夷地の警衛・開拓のために勇払と白糠に向かい、移住を試みた八王子千人同心の蝦夷地での事績を紹介。 ●対象:小学生~ ●料金:中学生以下は無料 ●申込:直接会場へ
			中庭展示Vol.15 「磯崎 道佳 世界には塵ひとつない」		多彩な表現形態によって新しい視点を発見する場を創造する磯崎道佳の巨大なホウキの作品を展示。 ●対象:小学生~ ●料金:中学生以下は無料 ●申込:直接会場へ
12/18	月・金		幼児水泳教室	15:15~16:00	水慣れや水遊びを通して泳ぎの基礎習得を目指す。 ●対象:年少~年長 ●料金:週1回コース 3,950円
			キッズ水泳教室	16:00~17:00 17:00~18:00 	段階に応じた指導内容により4泳法の習得と基礎体力の向上を図る。 ●対象:年長~中学生 ●料金:週1回コース 3,950円
12/19	水	アプロス沼ノ端 スポーツセンター (84-5615) 	幼児水泳教室	14:30~15:15	水慣れや水遊びを通して泳ぎの基礎習得を目指す。 ●対象:年少~年長 ●料金:週1回コース 3,950円
12/23	月・金・土		ベビー水泳教室	10:00~10:45	親子で水の感覚や体を動かす楽しさを感じる機会、ここからプールデビュー! ●対象:0才6か月~入園前 ●料金:フリー制、週3回 3,950円
12/19 26	土		幼児水泳教室	9:15~10:00 10:00~10:45	水慣れや水遊びを通して泳ぎの基礎習得を目指す。 ●対象:年少~年長 ●料金:週1回コース 3,950円
			キッズ水泳教室	11:00~12:00 14:00~15:00 15:00~16:00 16:00~17:00	段階に応じた指導内容により4泳法の習得と基礎体力の向上を図る。 ●対象:年長~中学生 ●料金:週1回コース 3,950円

寒さに負けない身体づくりを！

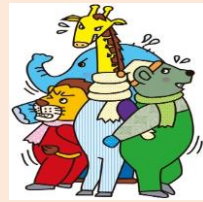

②

◎詳細は、直接、各施設等にお問合せください。

期日	曜	会 場	行 事	時 刻 等	内 容
12/6	日	ちゅうおうとしょ かん 中央図書館 かいけんしゅうしつ 2階研修室 (35-0511)	よみき 読み聞かせ (としょ かん 図書館スタッフ)	14:00~14:20 	Merry Christmas! 「まどから おくりもの」 ●対象:0才~小学生とその保護者 ●定員:5人 ●申込:直接会場へ
12/12	土		よみき 読み聞かせ (にじのはし)	11:00~11:20	当日のおたのしみ 
12/13	日	ちゅうおうとしょ かん 中央図書館 かいこうどう 2階講堂 (35-0511)	としょかん 図書館ミニシアター	13:30~15:00	「フランダースの犬」 (90分) 
		びじゅつ かくぶつ かん 美術博物館 あいしやう 【愛称;あみゅー】 (35-2550)	ミュージアムラボ 「クリスマスカードを つくろう」	10:00~12:00 	エンボス(浮き出し)による表面に凹凸のある カードを制作 ●対象:小学生~ (小学1~3年生は保護者同伴) ●定員:15人(先着順) ●料金:無料 ●持ち物:なし ●申込:12/1(火)~ 電話受付
12/14 25	月 金	アイビー・プラザ 1Fギャラリー (33-8131)	アイビー クリスマス展	9:00~18:00 12/14は13:00~18:00 12/25は 9:00~16:00	アイビープラザでサークル 活動をされている方々の クリスマスや冬をテーマにした 作品の展示。 ※観覧無料 
12/19	土	ちゅうおうとしょ かん 中央図書館 かいけんしゅうしつ 2階研修室 (35-0511)	ストーリーテリング おはなしの時間 	14:00~14:20	「ホレおばさん」
12/20	日		よみき 読み聞かせ (こどもの本の会)	14:00~14:20	当日のおたのしみ 
12/26	土		よみき 読み聞かせ (にじのはし)	11:00~11:20 14:00~14:20	当日のおたのしみ
12/27	日	ちゅうおうとしょ かん 中央図書館 かいこうどう 2階講堂 (35-0511)	としょかん 図書館ミニシアター	13:30~15:20	「ムーミン 冬の巻 ムーミン谷の冬」 (110分) 

③



令和2年度

こどものための

行事案内(12月号)

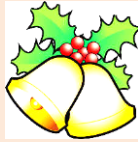

◎詳細は、直接、各施設等にお問合せください。

期日	曜	会場	行事	時刻等	内容
1/4 6 8 9	月 水 金 土	 かわぞえこうえんたいいくかん 川沿公園体育館 (74-3300)	しょうがくせい 小学生 フットサル教室 <small>きょうしつ</small>	10:00~11:00	基礎からゲームまで楽しく行う。 ●対象:小学1~3年生 ●定員:10人(先着順) ●料金:800円 ●申込:12/3(木)~ 電話または来館で
1/4 7 9 11	月 水 木 土 月	 (74-3300)	しょうがくせい 小学生 スポンジテニス教室 <small>きょうしつ</small>	15:30~16:30	基礎からゲームまで楽しく行う。 ●対象:小学4~6年生 ●定員:10人(先着順) ●料金:1,000円 ●申込:12/4(金)~ 電話または来館で
1/5 31	火 曜日	 プラネタリウム	プラネタリウム	15:30~16:00 ※2月にも同じ内容の 投影あり	●対象:市内在住の方 ●定員:各回20人(申込順) ●申込:12/1(火)~ 電話で(★) (★)電話による申込は全て 8:45 受付開始 ※12月の投影については、当日午前中まで予約 を受付中
1/6	水	かがく 科学センター (33-9158)	ふゆやす 冬休み こうさくきょうしつ 工作教室	10:00~12:00	木で「知恵の輪」の制作 ●対象:小・中学生(保護者同伴可) ●定員:6組(申込順) (家族、きょうだいで1組2名まで) ●申込:12/9(水)~ 電話またはHPで(☆) (☆)電話・HPによる申込は全て 8:45 受付開始
1/7	木	 プラネタリウム	やかん かいかん 夜間開館	17:00~20:30	●対象:一般(中学生以下保護者同伴)
			こうさく きょうしつ ミニ工作教室 プラネタリウム特別投影 <small>わくせい きょうだい</small> 「ぼくたち惑星8兄弟」	①17:00~18:30 ②18:00~19:30 ③19:00~20:30	●対象:中学生以下(保護者同伴) ●定員:各回子ども12人(申込順) (子ども1人に対し保護者1人同伴可) ●申込:12/17(木)~ 電話で(★) (★)電話による申込は全て 8:45 受付開始 ※工作教室2つとプラネタリウムのセット
1/8 1/10	金 曜日	アイビー・プラザ (33-8131) (FAX33-8133)	ふゆ やす こ 冬休み子ども ヒップホップ ジャズダンス講座 <small>こうざ</small>	13:30~15:30	 ●対象:小学生 (小学1~3年生は送迎必要) ●定員:40人(抽選) ●料金:50円(保険料) ●申込:12/12(土)~12/23(水) ※詳しくはお問合せ下さい。
1/8	金	かがく 科学センター (33-9158)	かんきょう こうさく きょうしつ 子ども環境工作教室	10:00~12:00	 ソーラーカーの制作 ●対象:小学1~3年生(保護者同伴可) ●定員:6組(申込順) (家族、きょうだいで1組2人まで) ●申込:12/16(水)~ 電話またはHPで(☆) (☆)電話・HPによる申込は全て 8:45 受付開始

うち かえ

お家に帰ったらうがい、手洗いをしっかり!







みなさん、よいお年を！

④

◎詳細は、直接、各施設等にお問合せください。



期日	曜	会 場	行 事	時 刻 等	内 容
1/9	土	か ぐく 科学センター (33-9158)	う ちゅう 宇宙ステーション 「ミール」ガイドツアー	13:30~14:10 	プロジェクターなどを使い、ミールの概要を解説。 ●対象：一般 ●定員：6組(申込順) (家族、きょうだいで1組2人まで) ●申込：12/10(木)～ 電話またはHPで(☆) (☆)電話・HPによる申込は全て 8:45 受付開始
1/10	日	びしゅつ ぱくぶつ かん 美術博物館 【愛称；あみゆー】 (35-2550)	ミュージアムラボ 「筆で書いてみよう」	10:00~11:30 	筆で干支の「牛」を書く ●対象：小学4年生～ ●定員：10人(先着順) ●持ち物：習字セット(硯、筆、下敷き、文鎮、墨汁、半紙)、汚れてもよい服装で ●申込：12/1(火)～ 電話受付

以下のアイビー・プラザで行われる行事は、すでに募集期間は終了していますが、定員に空きがある場合は追加申込を受け付けます。詳しくはお問合せください。(電話 33-8131 FAX 33-8133)

1/9 23 2/6 20 3/13	土		こう き こ たいけん きょうしつ 後期子ども体験教室 「やさしい 子どものお習字」	10:00~11:30	●対象：小・中学生 (小学1～3年生は送迎必要) ●定員：20人(抽選) ●料金：500円 ●持ち物：書道道具、新聞紙、マスク	
1/16 30 2/13 27 3/6			こう き こ たいけん きょうしつ 後期子ども体験教室 「楽しいいけばな ～君も芸術家！～」	10:00~11:30	●対象：小・中学生 (小学1～3年生は送迎必要) ●定員：20人(抽選) ●料金：3,000円 ●持ち物： 器(直径5センチくらいのもの)、手ふき、花ばさみ、取っ手付きの袋(持ち帰り用)、マスク ※ひなまつり展に作品を展示します。	
1/23 30 2/6 20 3/6			アイビー・プラザ (33-8131) (FAX33-8133)	こう き こ たいけん きょうしつ 後期子ども体験教室 「指してみよう たのしい将棋」	10:00~11:30 	●対象：小・中学生 (小学1～3年生は送迎必要) ●定員：10人(抽選) ●料金：1,000円 ●持ち物：筆記用具、水かお茶、マスク
1/23 30 2/6 13 20				こう き こ たいけん きょうしつ 後期子ども体験教室 「世界中の音楽を たのしみながらおどっちゃお ～ZUMBA(ズンバ)」	10:00~11:30	●対象：小・中学生 (小学1～3年生は送迎必要) ●定員：20人(抽選) ●料金：50円(保険料) ●持ち物： 動きやすい服装、運動用上靴、タオル、水かお茶、着替え(必要な方)、マスク
1/30 2/6 20 27 3/6				こう き こ たいけん きょうしつ 後期子ども体験教室 「学んで知ろう お茶の楽しみ」	10:00~11:30 	●対象：小・中学生 (小学1～3年生は送迎必要) ●定員：9人(抽選) ●料金：1,500円 ●持ち物：マスク

苫小牧市教育委員会
生涯学習課
(第2庁舎2階)

〒053-0018
苫小牧市旭町4丁目4-9
Tel 0144-32-6752
Fax 0144-32-1233

e-mail:
shogai@city.tomakomai.
hokkaido.jp