

第54回苫小牧スケートまつり第1回実行委員会次第

日 時 : 令和元年11月26日(火) 14時～
場 所 : 市民活動センター1階 多目的ホール

1 開 会

2 実行委員長挨拶

3 議 題

(1) 議 案

議案第1号 第54回苫小牧スケートまつり実行委員会組織機構及び業務分担(案)
について

議案第2号 第54回とまこまいスケートまつり事業概要(案)について

議案第3号 第54回苫小牧スケートまつり実行委員会収支予算(案)について

(2) その他

4 閉 会

第5 4回苫小牧スケートまつり実行委員会組織機構及び業務分担表(案)

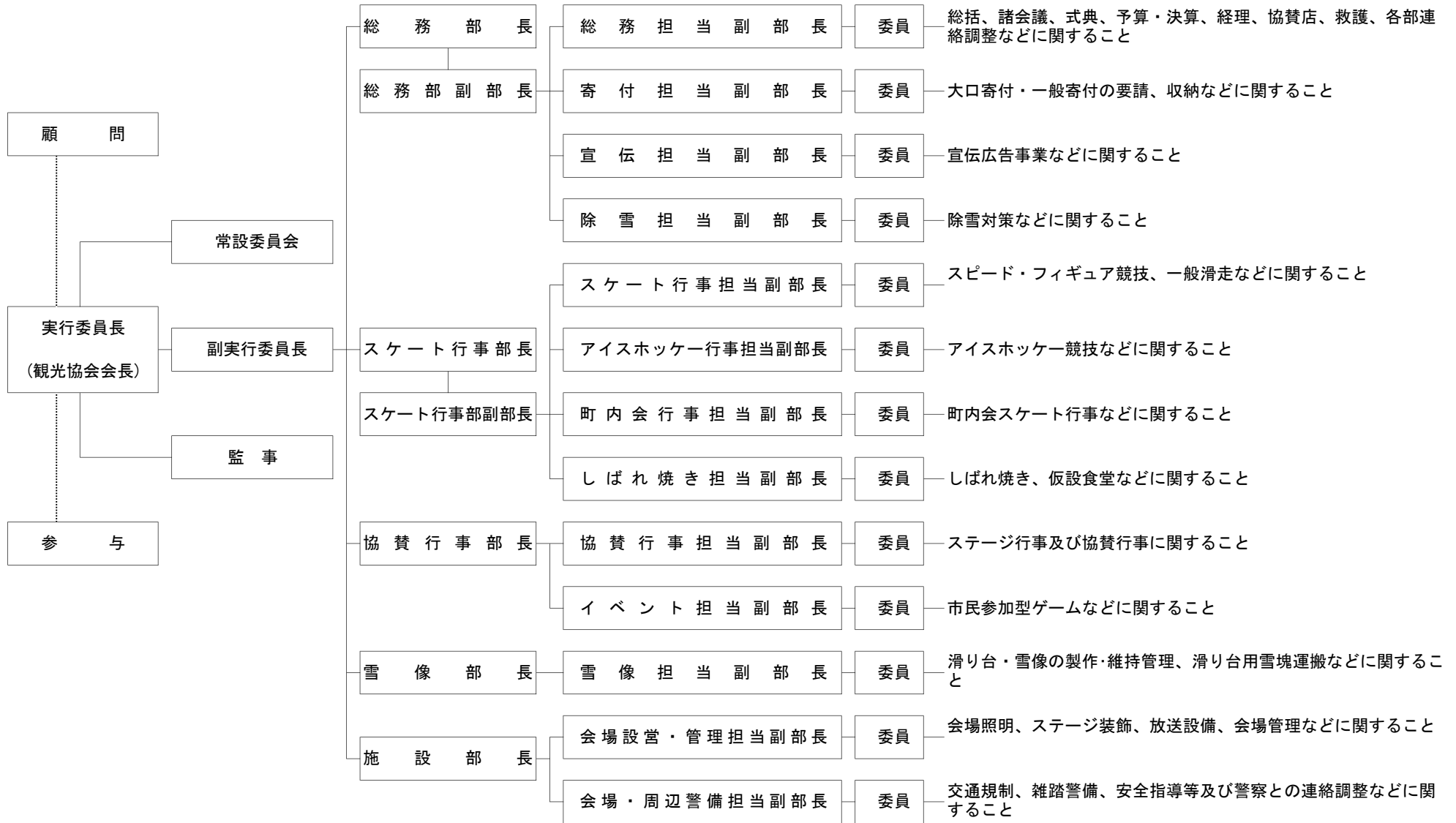

第54回とまこまいスケートまつり事業概要（案）

1	主 催	第54回苫小牧スケートまつり実行委員会
2	構成団体	苫小牧市、苫小牧商工会議所、（一社）苫小牧観光協会、 （公財）苫小牧市体育協会、苫小牧スケート連盟、苫小牧アイスホッケー連盟、苫小牧市町内会連合会、（一社）苫小牧青年会議所及びその他関係団体
3	期 間	令和2年2月1日（土）～2月2日（日）（2日間）
4	会 場	中央公園（若草町）、白鳥王子アイスアリーナ、 ハイランドスポーツセンター、ときわスケートセンター、 新ときわスケートセンター、ダイナックス沼ノ端アイスアリーナ
5	実行委員長	（一社）苫小牧観光協会会長 市町 峰行
6	事務局	苫小牧市表町5丁目11番5号 ふれんどビル3階 苫小牧市産業経済部産業振興室観光振興課 内

○事業内容

1 寄付金事業

市内外主要事業所・団体と各町内会に対し寄付を要請する。

2 宣伝事業

（1）ポスターの製作と配布

ポスター(A1判)を3,300枚製作し、公共施設、町内会、市内外事業所・商店及び道内各市町に配布

（2）行事プログラムの作成と配布

プログラム90,000部を作成(B4判、カラー)、委託業者により市内配布

（3）懸垂幕、横断幕の掲出（市役所、ふれんどビル、西港フェリーターミナル）

（4）新聞広告（札幌圏を含む広域）への掲載の実施

（5）フリーペーパー広告の実施

（6）ホームページの作成（インターネットによるPR）

3 協賛店の出店

（1）しばれ焼きランドで名物しばれ焼きの実施

ドラム缶70個（前年同様）

（2）協賛店の開設

昨年の出店者に協賛店の出店を要請し、新規出店者の募集を行う

4 協賛協力事業

（1）雪による滑り台及び雪山の製作

陸上自衛隊の支援により子供向けの滑り台及び雪山を製作し、維持管理する

（2）ウルトラウインタークイズ及びビンゴ大会の実施

来場者参加型のゲームを行う

（3）青年会議所主催行事開催依頼

年齢に関係なく誰もが楽しめ、遊べるアミューズメントスペースを創出し、実施していただく

- (4) (仮称) ミニ鉄道&フワフワひろば
子供たちが、会場で楽しく元気に遊べる遊具を用意する
- (5) 第31回市長杯争奪オープンインドア・アーチェリー大会
- (6) 苫小牧ゲートボール連盟会長杯第32回室内選手権大会
- (7) 第36回会長杯争奪苫小牧カーリング選手権大会
- (8) 鹿児島県指宿市「菜の花」配布
- (9) コーンスープ無料配布サービス

5 会場施設事業

- (1) 電気設備工事、照明工事及び保守・保安
- (2) 仮設トイレ及び福祉トイレカー(とまレット)の設置
- (3) ステージの装飾
- (4) メインステージ横に大型ビジョンの設置

6 主要行事

- (1) ステージ行事
 - ① 開会式
 - ② グランドショー
 - ③ キャラクターショー
 - ④ その他
- (2) スケート行事
 - ① 民報杯中学校スプリント選手権
 - ② 民報杯小学生スピードスケート競技会
 - ③ 小学校スピードスケート招待リレー
 - ④ 苫小牧チビッコスケート競技会
- (3) アイスホッケー行事
 - ① 南北海道高校新人アイスホッケー大会
 - ② 会長杯兼民報杯中学生新人アイスホッケー大会
 - ③ 道新杯小学生アイスホッケー大会
- (4) 町内会行事
 - ① 第6回氷上スポーツ祭
 - ② 第13回フロアカーリング競技会
- (5) 市民雪像フォトコンテスト

7 会場運営管理業務

- (1) 一般来場者用休憩所(プレハブ1棟)、仮設トイレ設置
- (2) 実行委員会(事務局)本部、臨時交番、すべり台製作支援本部(雪像部)、音響設備用プレハブ設置

8 その他

- 一部運営業務委託
- ステージ協賛事業部と施設部を対象に一部業務委託する(前年同様)

第54回とまこまいスケートまつり会場レイアウト(案) 中央公園(若草町)

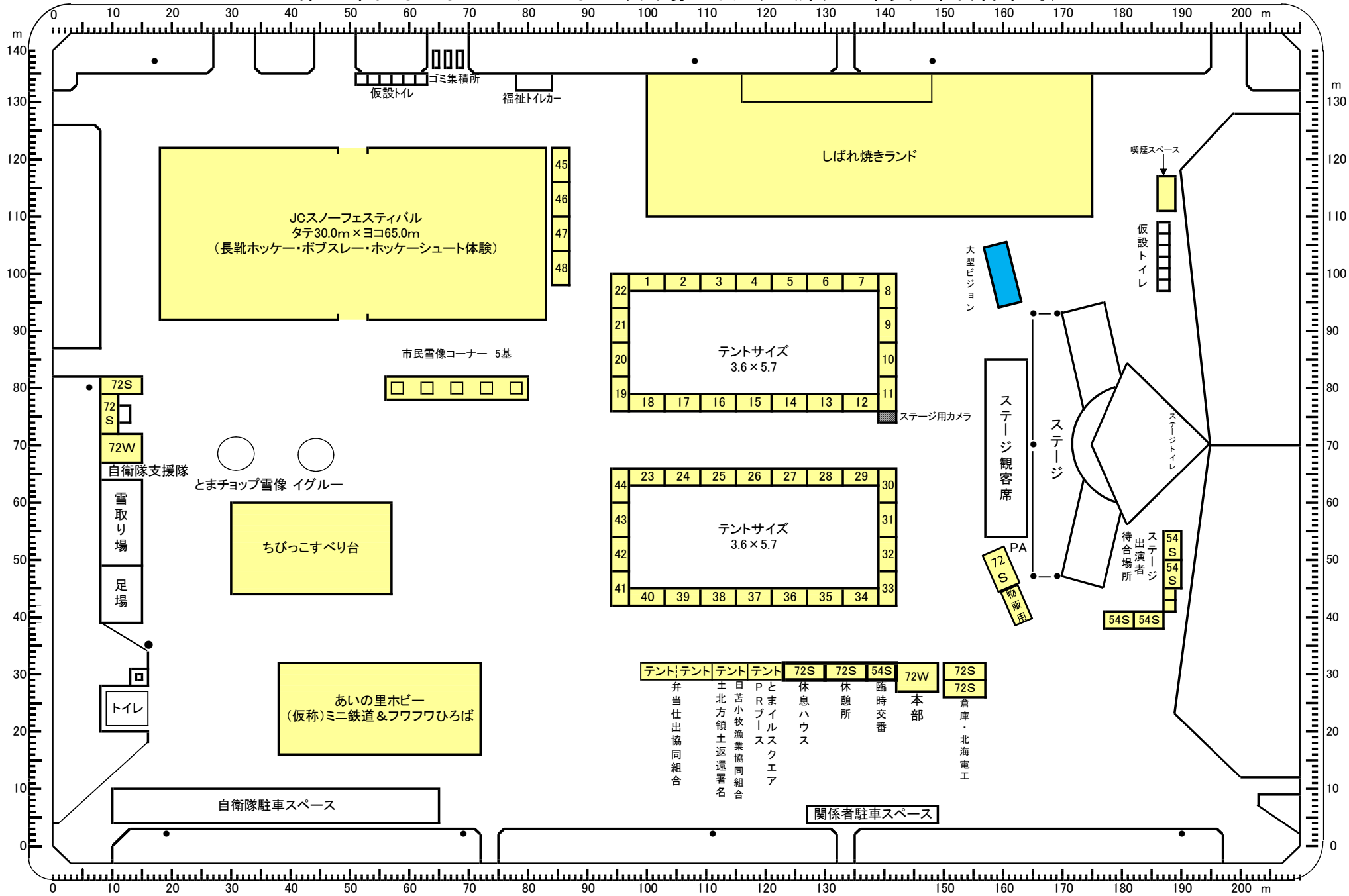

テント	テント	テント	72S	72S	54S	72W	72S
弁当仕出協同組合	目黒小牧漁業協同組合	PRビルスクエア	休息ハウス	休息所	臨時交番	本部	倉庫・北海電工

第54回苫小牧スケートまつり収支予算書（案）

収入額 19,975,000 円
 支出額 19,975,000 円
 差引額 0 円

収入の部

区 分	予算額(A)	前回予算額(B)	前回決算額(C)	増減(A)-(B)	備 考	
寄付金	8,400,000	8,355,000	9,042,784	45,000		
大口寄付金 1-1	7,800,000	7,705,000	8,414,784	95,000	事業所・団体寄付金	
一般寄付金 1-2	600,000	650,000	628,000	△ 50,000	町内会寄付金	
負担金及び補助金	2-1	6,180,000	6,180,000	6,180,000	0	苫小牧市補助金・共催団体負担金
事業収入	2,850,000	2,880,000	2,937,800	△ 30,000		
広告事業収入 3-1	1,200,000	1,250,000	1,230,000	△ 50,000	プログラム広告	
協賛事業収入 3-2	1,030,000	1,030,000	1,070,000	0	滑り台・ステージ広告	
諸事業収入 3-3	620,000	600,000	637,800	20,000	協賛店出店料等	
雑収入	4-1	1,159	1,560	0	△ 401	
繰越金	5-1	2,543,841	2,332,440	2,332,440	211,401	前年度繰越金
合 計	19,975,000	19,749,000	20,493,024	226,000		

支出の部

区 分	予算額(A)	前回予算額(B)	前回決算額(C)	増減(A)-(B)	備 考	
総務費	2,054,000	2,189,000	2,101,725	△ 135,000		
事務費 1-1	987,000	1,148,000	1,141,748	△ 161,000	損害保険経費等	
運営費 1-2	1,017,000	991,000	934,035	26,000	来賓・自衛隊関連経費・市民雪像費用等	
諸費 1-3	50,000	50,000	25,942	0	看護師謝礼	
宣伝費	1,742,000	1,699,000	1,462,425	43,000		
印刷費 2-1	630,000	610,000	511,596	20,000	プログラム・ポスター	
宣伝施設費 2-2	112,000	141,000	85,500	△ 29,000	懸垂幕・横断幕・協賛看板等	
諸費 2-3	1,000,000	948,000	865,329	52,000	ポスター・プログラム配送料等	
スケート行事費	3-1	900,000	900,000	899,395	0	スケート・ホッケー・町内会行事経費
協賛行事費	578,000	568,000	558,860	10,000		
協賛行事費 4-1	278,000	268,000	258,860	10,000	協賛行事等	
協賛造形費 4-2	300,000	300,000	300,000	0	青年会議所補助金	
雪像費	3,491,000	3,452,000	2,761,443	39,000		
雪像製作費 5-1	1,490,000	1,540,000	1,516,405	△ 50,000	滑り台製作経費	
採雪運搬費 5-2	325,000	320,000	209,036	5,000	採雪用資材経費等	
食料費 5-3	830,000	750,000	760,665	80,000		
燃料費 5-4	260,000	260,000	187,617	0	各種燃料代	
諸費 5-5	586,000	582,000	87,720	4,000	滑り台製作諸経費	
施設費	11,110,000	10,841,000	10,165,335	269,000		
会場設営費 6-1	6,440,000	6,255,000	6,148,315	185,000	会場電気工事・仮設ハウス外経費	
会場警備費 6-2	790,000	765,000	729,500	25,000	会場周辺警備委託費	
一部運営委託費 6-3	3,810,000	3,750,000	3,220,400	60,000	ステージ・施設運営費	
諸費 6-4	70,000	71,000	67,120	△ 1,000	交通規制看板等警備諸経費	
予備費	7-1	100,000	100,000	0	0	
合 計	19,975,000	19,749,000	17,949,183	226,000		