苫小牧市 Tomakomai-shi 錦西町内会版
津波ハザードマップ

津波浸水予測区域の見方(浸水深)

	0.0 - 0.5m		5.0 - 6.0m
	0.5 - 1.0m		6.0 - 7.0m
	1.0 - 2.0m		7.0 - 8.0m
	2.0 - 3.0m		8.0 - 9.0m
	3.0 - 4.0m		9.0 - 10.0m
	4.0 - 5.0m		10.0m-

地図の見方
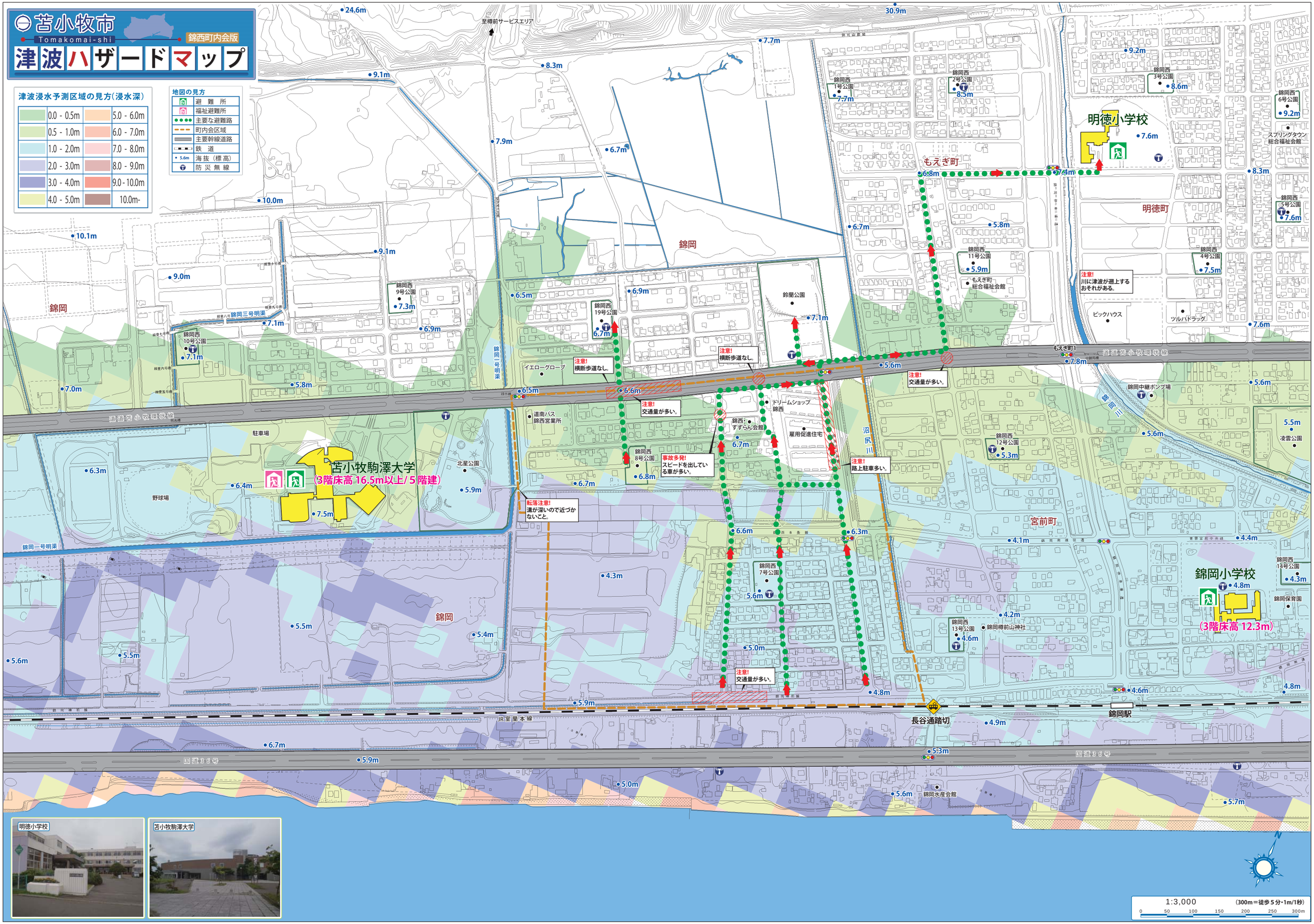
- 避　難　所
- 福祉避難所
- 主要な避難路
- 町内会区域
- 主要幹線道路
- 鉄　道
- 5.6m 海抜（標高）
- 防 災 無 線